SÁBADO 31 DE DICIEMBRE 2022

A LAS 11.30 HORAS

EN EL PARQUE DE ORTIGUERA

I San Silvestre

AYUNTAMIENTO DE COAÑA

CATEGORÍAS MIXTAS:

BENJAMÍN: hasta los 6 años.

ALEVÍN: De 7 a 9 años.

INFANTIL: De 10 a 12 años.

PREMIO:

MEDALLA Y DIPLOMA para los 3 primeros clasificados.

CHUCHES para todos los participantes.

INSCRIPCIONES: Hasta el 28 de diciembre en el WhatsApp 638.602.303

CATEGORÍAS MASCULINA Y FEMENINA:

CADETE: de 13 a 15 años.

PROMESAS: de 16 a 18 años.

SENIOR: De 19 a 39 años.

PREMIOS:

PRIMERO: Altavoz inteligente y diploma.

SEGUNDO: Lote de productos y diploma.

TERCERO: Detalle y diploma.

ENTREGA DE DORSALES: De 10.30 a 11.00 horas en el Parque de Ortiguera

CATEGORÍA MASCULINA Y FEMENINA:

MÁSTER: de 40 años en adelante.

PREMIOS:

PRIMERO: Smart TV de 32” y diploma.

SEGUNDO: Lote de productos y diploma.

TERCERO: Detalle y diploma.

AYUNTAMIENTO DE COAÑA
Concejalía de Deportes

FINALIZAREMOS CON UN PASEO NO COMPETITIVO

APTO PARA TODAS LAS EDADES

ENTREGA DE PREMIOS en la Casa de Cultura y SORTEO DE UNA BICICLETA entre todos los participantes.

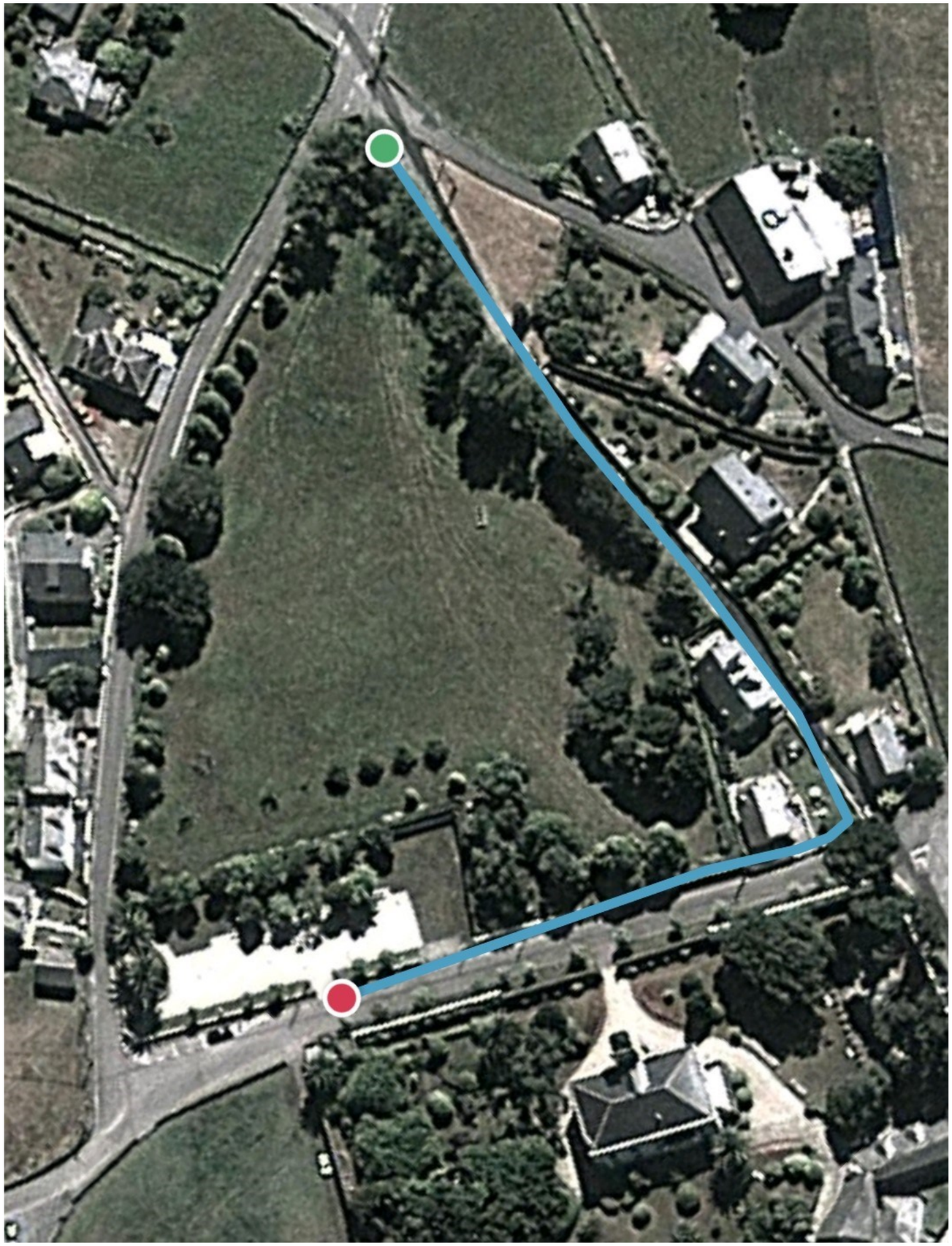

I San Silvestre

AYUNTAMIENTO DE COAÑA

Categoría BENJAMÍN
(hasta 6 años)

Distancia: 200 METROS

RECORRIDO:

Cruce Bar "El Faro"
Pepes
Parque de Ortiguera

Coaña
AYUNTAMIENTO

INSCRIPCIONES:
Hasta el 28 de diciembre en el WhatsApp 638.602.303

I San Silvestre

AYUNTAMIENTO DE COAÑA

Categoría ALEVÍN
(de 7 a 9 años)

Distancia: 400 METROS

RECORRIDO:

Parque
Cruce Bar "El Faro"
Pepes
Parque de Ortiguera

Coaña
AYUNTAMIENTO

INSCRIPCIONES:
Hasta el 28 de diciembre en el WhatsApp 638.602.303

I San Silvestre

AYUNTAMIENTO DE COAÑA

Categoría INFANTIL
(de 10 a 12 años)

Distancia: 800 METROS

RECORRIDO (2 vueltas)

Parque

Cruce Bar "El Faro"

Pepes

Parque de Ortiguera

Coaña
AYUNTAMIENTO

INSCRIPCIONES:
Hasta el 28 de diciembre en el WhatsApp 638.602.303

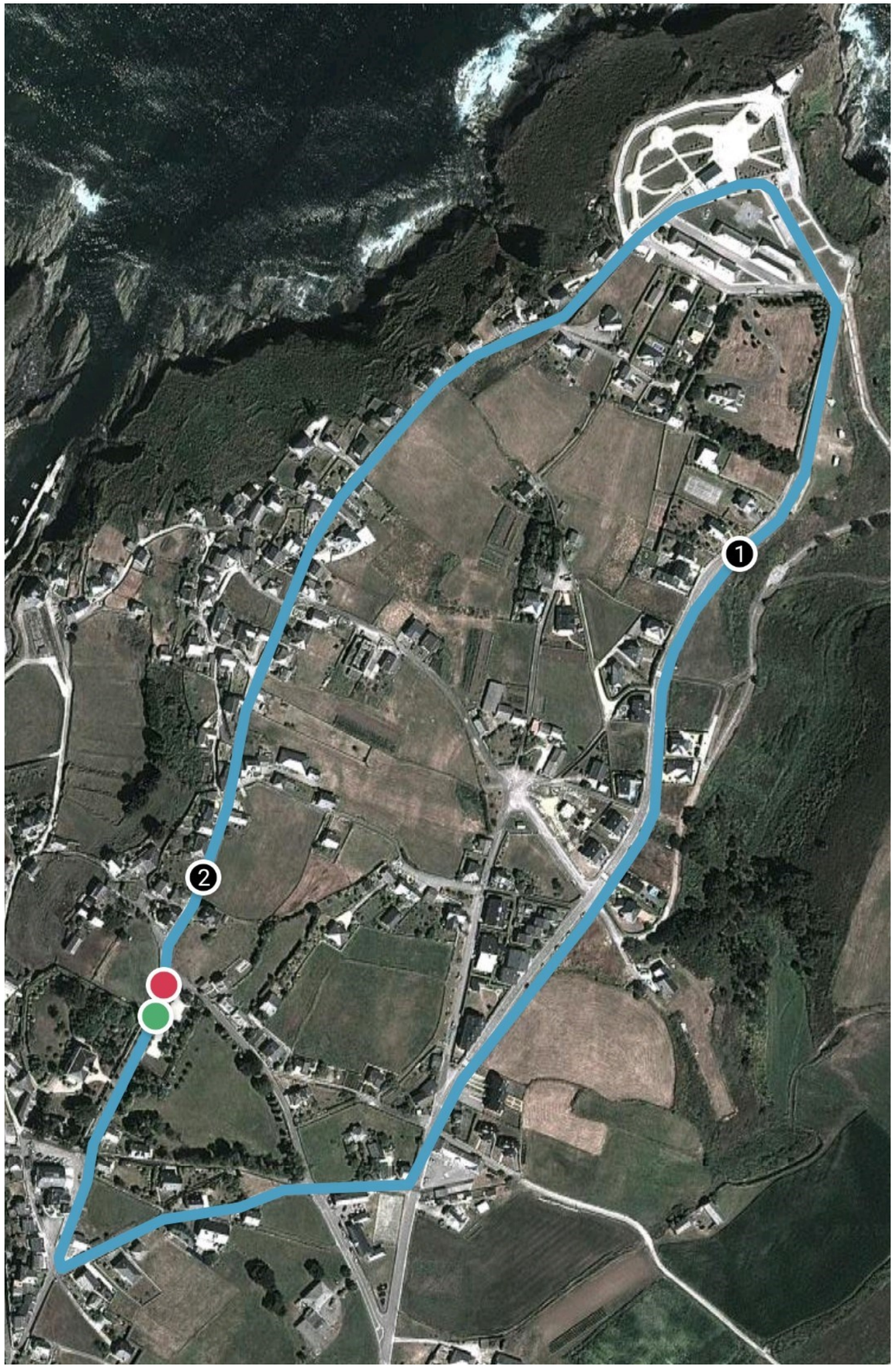

I San Silvestre

AYUNTAMIENTO DE COAÑA

Categoría CADETE (13 a 15 años)

Distancia: 2.000 METROS

RECORRIDO (1 vuelta)

Parque
Cruce "El Rinconín de Kris"
Carretera detrás de Bar "El Faro"
La Rasa
Cabo San Agustín
Carretera del Faro
Parque

Coaña
AYUNTAMIENTO

INSCRIPCIONES:
Hasta el 28 de diciembre en el WhatsApp 638.602.303

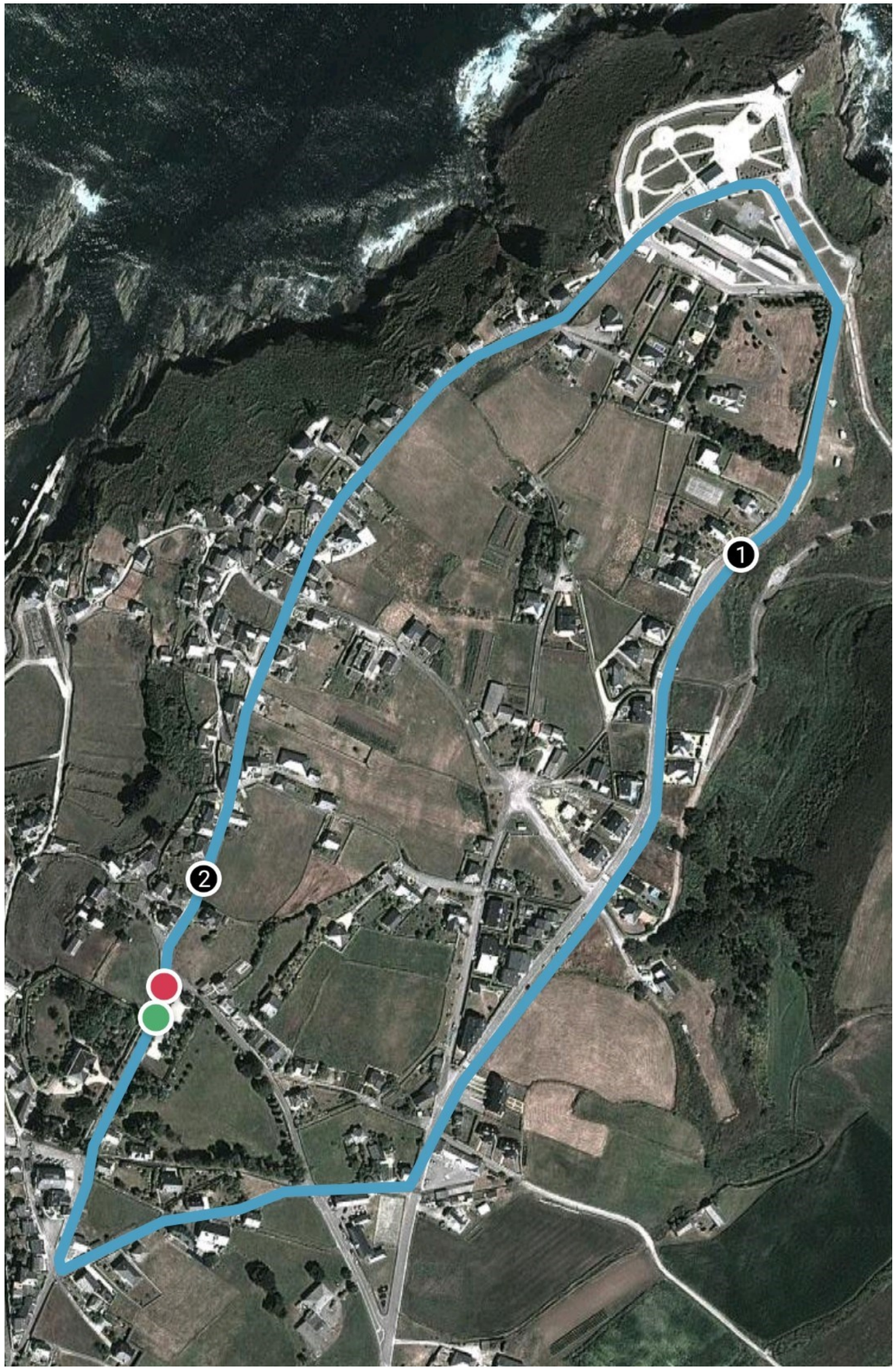

I San Silvestre

AYUNTAMIENTO DE COAÑA

Categoría PROMESAS
(de 16 a 18 años)

Distancia: 2.000 METROS

RECORRIDO (1 vuelta)

Parque
Cruce "El Rinconín de Kris"
Carretera detrás de Bar "El Faro"
La Rasa
Cabo San Agustín
Carretera del Faro
Parque

Coaña
AYUNTAMIENTO

INSCRIPCIONES:
Hasta el 28 de diciembre en el WhatsApp 638.602.303

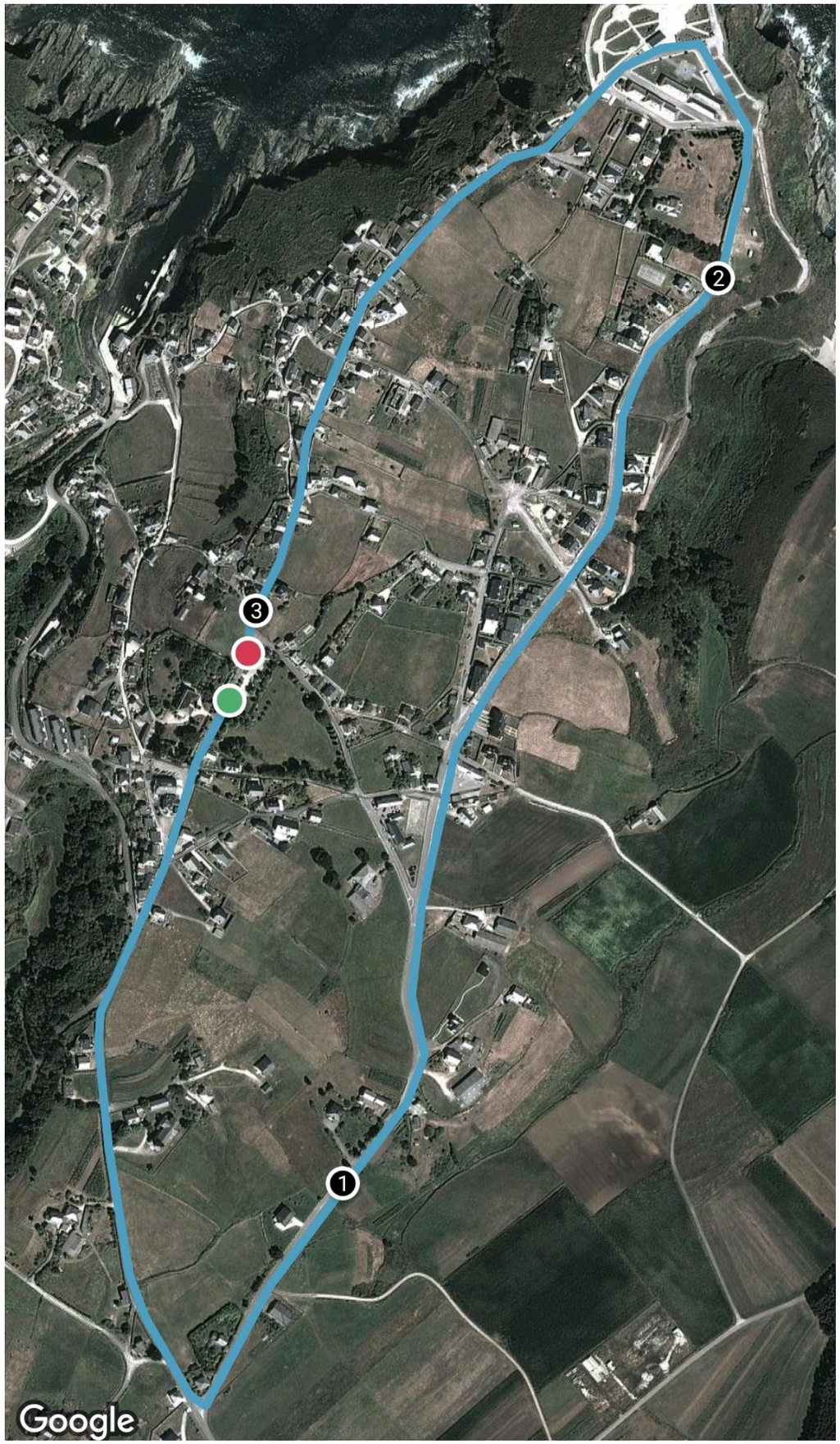

I San Silvestre

AYUNTAMIENTO DE COAÑA

Categoría SENIOR
(de 19 a 39 años)

Distancia: 3.000 METROS

RECORRIDO (1 vuelta)

Parque
Cruce carretera que baja al puerto
Nave de Danone
La Rasa
Cabo San Agustín
Carretera del Faro
Parque

Coaña
AYUNTAMIENTO

INSCRIPCIONES:
Hasta el 28 de diciembre en el WhatsApp 638.602.303

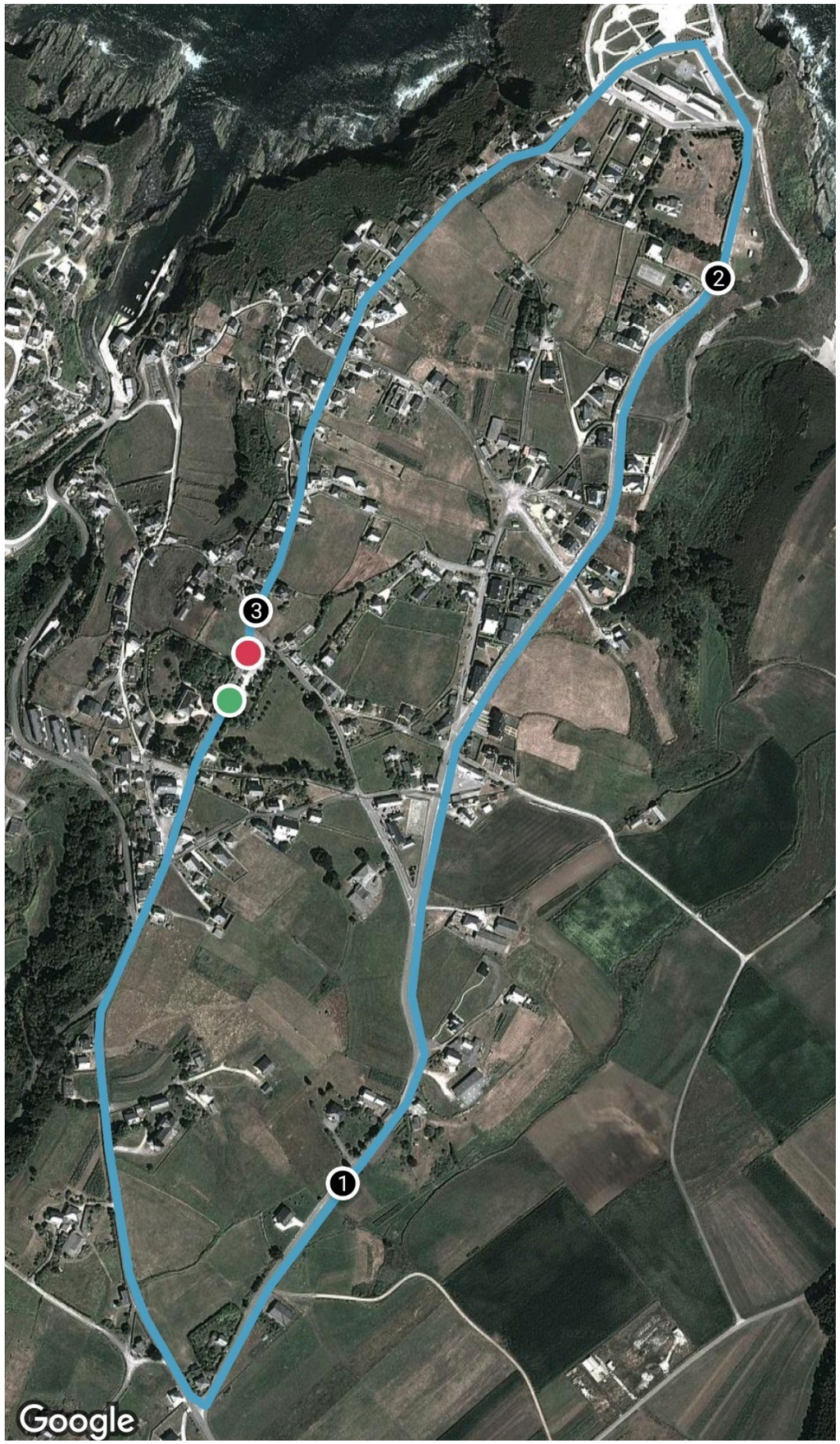

I San Silvestre

AYUNTAMIENTO DE COAÑA

Categoría MÁSTER
(más de 40 años)

Distancia: 3.000 METROS

RECORRIDO (1 vuelta)

Parque
Cruce carretera que baja al puerto
Nave de Danone
La Rasa
Cabo San Agustín
Carretera del Faro
Parque

Coaña
AYUNTAMIENTO

INSCRIPCIONES:
Hasta el 28 de diciembre en el WhatsApp 638.602.303